



Datum:

GFS Bewertung GK / WBS - Mittelstufe

Name | Thema | Datum | Note

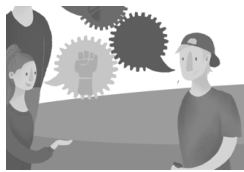

I. Vorbereitung								Kommentar	
Absprachen	umgesetzt	<input type="checkbox"/>	<input type="checkbox"/>	<input type="checkbox"/>	<input type="checkbox"/>	<input type="checkbox"/>	<input type="checkbox"/>	nicht umgesetzt	
Problemfrage	passend	<input type="checkbox"/>	<input type="checkbox"/>	<input type="checkbox"/>	<input type="checkbox"/>	<input type="checkbox"/>	<input type="checkbox"/>	unpassend	
Abgabe <small>(Handout, Präsentation, Material)</small>	rechtzeitig eingereicht	<input type="checkbox"/>	<input type="checkbox"/>	<input type="checkbox"/>	<input type="checkbox"/>	<input type="checkbox"/>	<input type="checkbox"/>	nicht eingereicht	
II. Rahmenbedingungen								Kommentar	
Zeitmanagement	gelingen	<input type="checkbox"/>	<input type="checkbox"/>	<input type="checkbox"/>	<input type="checkbox"/>	<input type="checkbox"/>	<input type="checkbox"/>	nicht gelungen	
Bereitstellen von Material und Medien	gut vorbereitet	<input type="checkbox"/>	<input type="checkbox"/>	<input type="checkbox"/>	<input type="checkbox"/>	<input type="checkbox"/>	<input type="checkbox"/>	unvorbereitet	
Ziele	passend, erreichbar	<input type="checkbox"/>	<input type="checkbox"/>	<input type="checkbox"/>	<input type="checkbox"/>	<input type="checkbox"/>	<input type="checkbox"/>	unpassend, zu viel, zu wenig	
Quellen	angegeben, gute Zitierweise	<input type="checkbox"/>	<input type="checkbox"/>	<input type="checkbox"/>	<input type="checkbox"/>	<input type="checkbox"/>	<input type="checkbox"/>	nicht genannt, fehlerhafte Quellenangaben	
III. Auftreten und Vortragstechnik								Kommentar:	
Blickkontakt, Mimik, Gestik	gute Zuhörerorientierung	<input type="checkbox"/>	<input type="checkbox"/>	<input type="checkbox"/>	<input type="checkbox"/>	<input type="checkbox"/>	<input type="checkbox"/>	mangelnde Zuhörerorientierung	
Auftreten	freundlich	<input type="checkbox"/>	<input type="checkbox"/>	<input type="checkbox"/>	<input type="checkbox"/>	<input type="checkbox"/>	<input type="checkbox"/>	unfreundlich, distanziert	
Vortrag	freie strukturierte Rede	<input type="checkbox"/>	<input type="checkbox"/>	<input type="checkbox"/>	<input type="checkbox"/>	<input type="checkbox"/>	<input type="checkbox"/>	abgelesen, unstrukturiert	
Anschaulichkeit, Dosierung	anschaulich, Stoff angemessene Stoffmenge	<input type="checkbox"/>	<input type="checkbox"/>	<input type="checkbox"/>	<input type="checkbox"/>	<input type="checkbox"/>	<input type="checkbox"/>	zu abstrakt, überladen	
IV. Visualisierung								Kommentar:	
Medien	informativ, sachgerecht	<input type="checkbox"/>	<input type="checkbox"/>	<input type="checkbox"/>	<input type="checkbox"/>	<input type="checkbox"/>	<input type="checkbox"/>	wenig informativ, verwirrend	
Umgang mit Medien	souverän, interagierend	<input type="checkbox"/>	<input type="checkbox"/>	<input type="checkbox"/>	<input type="checkbox"/>	<input type="checkbox"/>	<input type="checkbox"/>	unsicher, keine Interaktion	
Schriftgröße	gut leserlich	<input type="checkbox"/>	<input type="checkbox"/>	<input type="checkbox"/>	<input type="checkbox"/>	<input type="checkbox"/>	<input type="checkbox"/>	zu klein/groß, unleserlich	
Darstellungen	hilfreich zum Verständnis	<input type="checkbox"/>	<input type="checkbox"/>	<input type="checkbox"/>	<input type="checkbox"/>	<input type="checkbox"/>	<input type="checkbox"/>	nicht hilfreich, redundant	



Datum:

GFS Bewertung GK / WBS - Mittelstufe

V. Inhalt und Aufbau								Kommentar:	
Einstieg	gelingen							unvermittelt	
Gliederung	klar, nachvollziehbar							unklar	
Inhaltliche Richtigkeit	gegeben							Fehler, Mängel	
Themenauswahl	Reduktion auf Kernaspekte							Ungewichtung von Aspekten (zu viel, zu wenig)	
Fachkompetenz, Fachwissen	Kenntnis des Themas gegeben							Lücken (z.B. bei abschließender Diskussion)	
Struktur der Präsentation	plausibel, innere Logik							Brüche, Widersprüche	
Schlussfolgerung	vorhanden, Zusammenfassung der Präsentation							keine Zusammenfassung, kein Schlusspunkt	
Problemfrage	beantwortet							nicht beantwortet	
VI. Sprache								Kommentar:	
Aussprache	gut verständlich							schlecht verständlich	
Sprechgeschwindigkeit	angemessen							zu langsam, zu schnell	
Lautstärke	angemessen							zu laut, zu leise	
Fachbegriffe	vorhanden, richtig angewendet							falsche Verwendung	
Stil	Vokabular angemessen, Strukturierungswörter vorhanden							keine Verknüpfungen, Vokabular nicht angemessen	

 Das ist gut gelaufen:	 Das kannst Du noch verbessern:	 Kommentar:
---	--	--

+

□

•